

## UPUTSTVO ZA SPROVOĐENJE POJEDNOSTAVLJENOG DEKLARISANJA ROBE U PROGRAMU „WinŠped 2“

Sledećim uputstvom biće objašnjen postupak sprovođenja pojednostavljenog deklarisanja robe u programu „WinŠped 2“.

Uputstvo za pojednostavljeno deklarisanje robe možete pronaći na sajtu Uprave carina Republike Srbije na adresi [www.carina.rs](http://www.carina.rs)

Postupak uvoza je objašnjen u dokumentu :

<http://www.carina.rs/cyr/Zakoni/POJEDNOSTAVLJENI%20POSTUPAK%20U%20%20UVOZU.pdf>

Postupak izvoza je objašnjen u dokumentu :

<http://www.carina.rs/cyr/Zakoni/POJEDNOSTAVLJENI%20POSTUPAK%20U%20%20IZVOZU.pdf>

Postupak obrade podataka u programu „WinŠped 2“ je sledeći:

1. PRVO, najpraktičnije bi bilo da za svako odobrenje otvorite zasebnu (novu) poziciju, kako bi kasnije lakše mogli pratiti realizaciju i kako bi vam sve pojednostavljene deklaracije za to rešenje bile na istom mestu.

2. Po dobijanju odobrenja od Carinarnice, podaci iz odobrenja se unose u opciji „Obrada podataka o odobrenju za pojednostavljeno deklarisanje“ koja se nalazi na kartici „Pojedn.postupci“ glavnog prozora programa (Slika 1).

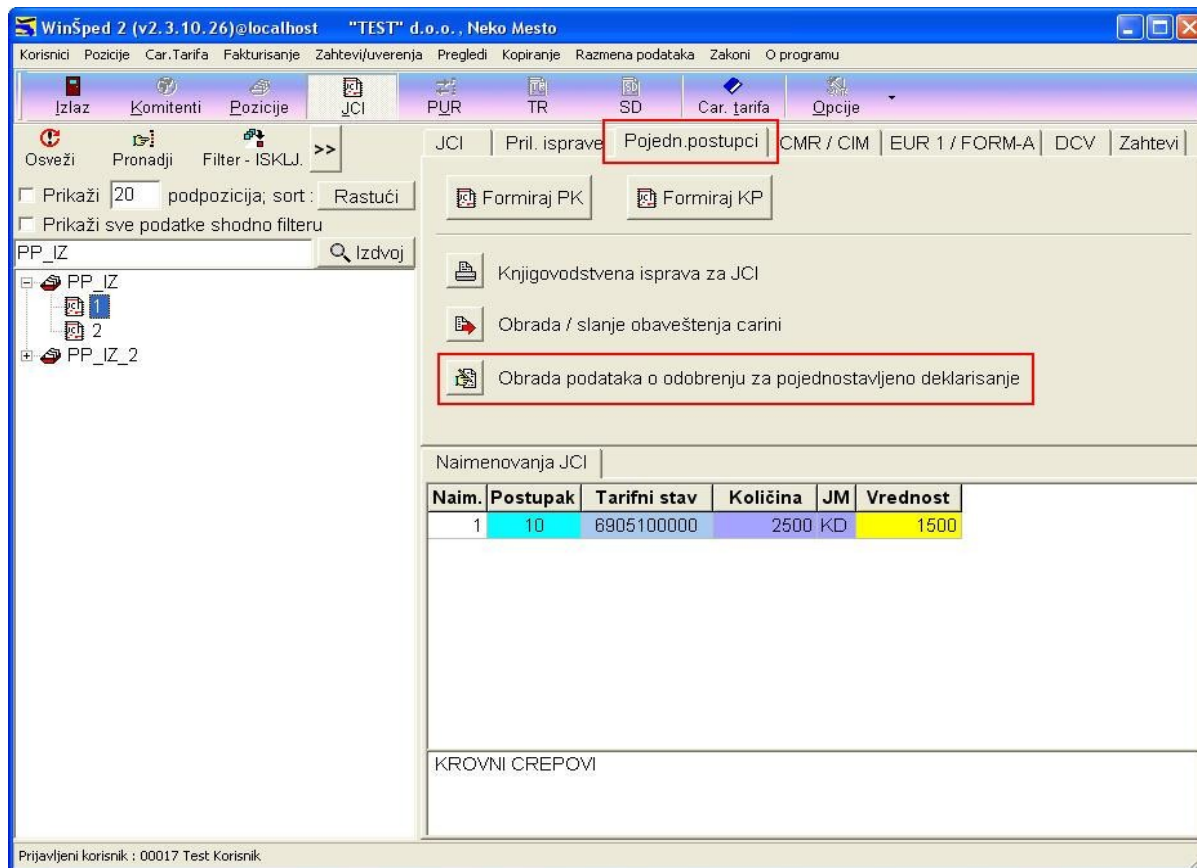

Slika 1

3. Klikom na dugme „Obrada podataka o odobrenju za pojednostavljeno deklarisanje“ dobija se prozor za obradu osnovnih podataka o odobrenju (Slika 2)

**Podaci o nosiocu odobrenja :**

PIB : 222222220    ?{ Pretraga

Naziv : "TEST 1"

Sedište : Neka ulica bb, Subotica

Odobrenje za :

IZ - 1     UV - 5

IZ - 2     UV - 6

IZ - 3     UV - 7

UV - 4     UV - 9

**Broj odobrenja carinskog organa :** 25003 / 5544 / 2009    **od** 10.09.2009

CI                      Broj                      Godina                      Datum odobrenja

**Podaci o robi :**

Rbr	Post.	Tar.oznaka	Ex.	Trgovački naziv robe
1	10	6905100000	00	KROVNI CREPOVI
2	10	6907909900	00	KERAMIČKE PLOČICE

Broj ovlašćenja za sačinjavanje izjave o poreklu robe na fakturi: 25003 / 11 / 2009 / 1

Slika 2

U gornjem delu prozora unesite opšte podatke o odobrenju, a u donjem delu podatke o robi iz odobrenja.

U slučaju da nosilac odobrenja ima pravo da daje izjave na fakturi o preferencijalnom poreklu robe, odgovarajući broj ovlašćenja za sačinjavanje izjave o poreklu robe na fakturi, moguće je uneti pritiskom na dugme <Izj.na fak.> (dole desno, na Slici 2).

Podaci o ovlašćenju za sačinjavanje izjave o poreklu robe na fakturi se unose preko prozora sa slike 3, za svaku robu iz odobrenja posebno.

Nosilac odobrenja: "TEST 1"

Broj odobrenja za pojednostavljeno deklarisanje robe:

**25003 / 5544 / 2009**

Redni broj robe u odobrenju: 1

**6905100000**

**KROVNI CREPOVI**

Broj ovlašćenja za sačinjavanje izjave o poreklu robe na fakturi:

**25003 / 11 / 2009 / 1**

CI                      Broj                      Godina                      R.br.

OK                      Izlaz

Slika 3

4. FORMIRANJE POJEDNOSTAVLJENE DEKLARACIJE („PK“) - Po unosu podataka iz odobrenja, pritiskom na dugme <Formiraj PK>, moguće je automatsko formiranje pojednostavljene deklaracije (Slika 4). U odgovarajuća polja unesite količinu, jedinicu mere i vrednosti robe koja je u konkretnom slučaju predmet pojednostavljene deklaracije i pritisnite dugme <Formiraj JCI>. Dalja obrada JCI se vrši na standardan način, a shodno pravilniku datom u odgovarajućem uputstvu Uprave carina.

Naravno, JCI možete obraditi i „ručno“ tj. ne koristeći automatiku iz programa, a obrađeni JCI možete i kopirati, ukoliko vam je tako lakše i brže.

Table with 7 columns: Rbr, Trgovački naziv robe, Tar.oznaka, Ex., Količina, JM, Vrednost. Row 1: 1, KROVNI CREPOVI, 8905100000, 00, (empty), (empty), (empty). Row 2: 2, KERAMIČKE PLOČICE, 8907909900, 00, (empty), (empty), (empty).

Slika 4

5. Po završenoj obradi JCI, „Obaveštenje carini“ (Slika 5) i „Knjigovodstvenu ispravu“ (Slika 6) možete obraditi i odštampati pritiskom na odgovarajuće dugme na kartici „Pojedn.postupci“ glavnog prozora programa.

Obrada obaveštenja o otpremi pošiljke POZICIJA: PP\_IJ / 1

Izlaz Štampa Brisanje

Opšti podaci Podaci o robi

Naziv privrednog društva "TEST" d.o.o. CARINARNICA: CARINARNICA SUBOTICA  
 adresa Neko Mesto, Neka ulica bb CI: CI EPD-TEST  
 datum 15.09.2009

### OBAVEŠTENJE O OTPREMI POŠILJKE

Očekivano vreme otpreme robe, datum i vreme (popunjava se samo u slučaju najave) \_\_\_\_\_

Broj i datum odobrenja za pojednostavljeni postupak: 25003/5544/2009 od 10.09.2009

Broj Ovlašćenja za sačinjavanje izjave o poreklu na fakturi: 25003/11/2009

Podaci o poj.dek: PIB podnosioca: 100444886  
 Kontrolni broj: 000000  
 Identifikacioni broj: T6-367-1  
 Vrsta deklaracije (C1-C9): C1

Ime vozara i registarska oznaka: "TEST 3", Beograd (SU 123-456/55-77 SU/RS)  
 Mesto gde se roba nalazi: \_\_\_\_\_  
 Naziv primaoca: "DEF" GmbH, Essen, Strasse 1/DE  
 Zemlja otpreme: Srbija  
 Bruto/neto težina: Bruto=20000,00 kg ; Neto=19000,00 kg  
 Odredišna ispostava: CI TERMINAL - HORGOS 25011  
 Rok za predaju robe: 18.09.2009  
 Proc.iznos dažbina: \_\_\_\_\_  
 PIB gl.obveznika, identifikacija bankarske garancije: ////

Broj i identitet carinskih obeležja: 2xC556.554,C556.555

Slika 5

Knjigovodstvena isprava za poziciju PP\_IJ / 1

Izlaz Brisanje Štampa

KNJIGOVODSTVENA ISPRAVA BROJ \_\_\_\_\_

Broj odobrenja Cararnice: 25003 / 5544 / 2009 Pozicija: PP\_IJ  
 Podpozicija: 1

Datum knjiženja: \_\_\_\_\_ X Broj i datum dopunske deklaracije: \_\_\_\_\_

Vozar: "TEST 3", Beograd  
 Naziv primaoca: "DEF" GmbH sedište Essen, Strasse 1 zemlja DE  
 Zemlja izvoza: Mađarska  
 Poreklo robe: \_\_\_\_\_  
 Partet isporuke: DAF Horgoš  
 Odredišna carinska ispostava: 25011 CI TERMINAL - HORGOS

Ukupna vrednost: EUR 1500  
 Broj bankarske garancije: 16437 / 2554 / 2009

Tranzitna isprava: 61050 IZ 1 - / 15.09.2009

### ROBA

Naim.	Tar. oznaka	Vrednost	Post.	Broj i vrsta koleta	Bruto	Neto	Trgovački naziv robe
1	6905100000	1500	10 00	22 PALETE	20000	19000	KROVNI CREPOVI

Slika 6

U odgovarajuća polja dopunite potrebne podatke, a ostali podaci će biti automatski preuzeti iz obrađene JCI.

6. Kako ste za svako odobrenje dužni da u propisanom roku podnesete **dopunsku deklaraciju**, istu možete formirati pritiskom na dugme <Formiraj KP>. Pritiskom na ovo dugme dobićete sledeći prozor (Slika 7):

I	Datum	JCI	Broj	Pošiljalac / izvoznik	Primalac	Koleta	Vrednost	Val	K.Br.	Mag.	broj
<input checked="" type="checkbox"/>	15.09.2009	IZ	1	PK	"ABC" d.o.o	"DEF" GmbH	22	1500,00	EUR		
<input checked="" type="checkbox"/>	15.09.2009	IZ	1	PK	123456 "ABC" d.o.o	"DEF" GmbH	18	3000,00	EUR		

Slika 7

Ovde možete videti sve pojednostavljene deklaracije („PK“) u trenutnoj poziciji koje su podnete u izabranom datumskom opsegu (datumski opseg možete menjati). U koloni „I“ možete čekirati pojedinačno deklaracije koje želite uključiti u dopunsku deklaraciju ili ćete najčešće, jednostavno izabrati sve deklaracije iz izabranog datumskog opsega, pritiskom na odgovarajuće dugme. Na ovom prozoru možete i odštampati specifikaciju pojednostavljenih deklaracija i na kraju formirati dopunsku deklaraciju („KP“). Dopunska deklaracija će biti automatski formirana na osnovu podataka iz izabranih pojednostavljenih deklaracija, a dalju obradu ćete vršiti na standardan način, kao i svaku drugu JCI, a shodno pravilniku za popunjavanje dopunske deklaracije, datom u odgovarajućem uputstvu Uprave carina.

Ovo bi u sušti bilo sve što je bitno za sprovođenje pojednostavljenog deklarisanja robe u programu „WinŠped 2“. Za sva vaša pitanja i sugestije molimo vas da nam se obratite.

„WinŠped 2“ TIM