

UPUTSTVO ZA SPROVOĐENJE POJEDNOSTAVLJENOG DEKLARISANJA ROBE U PROGRAMU „WinŠped 2“

Sledećim uputstvom biće objašnjen postupak sprovođenja pojednostavljenog deklarisanja robe u programu „WinŠped 2“.

Uputstvo za pojednostavljeno deklarisanje robe možete pronaći na sajtu Uprave carina Republike Srbije na adresi www.carina.rs

Postupak uvoza je objašnjen u dokumentu :

<http://www.carina.rs/cyr/Zakoni/POJEDNOSTAVLJENI%20POSTUPAK%20U%20%20UVOZU.pdf>

Postupak izvoza je objašnjen u dokumentu :

<http://www.carina.rs/cyr/Zakoni/POJEDNOSTAVLJENI%20POSTUPAK%20U%20%20IZVOZU.pdf>

Postupak obrade podataka u programu „WinŠped 2“ je sledeći:

1. PRVO, najpraktičnije bi bilo da za svako odobrenje otvorite zasebnu (novu) poziciju, kako bi kasnije lakše mogli pratiti realizaciju i kako bi vam sve pojednostavljene deklaracije za to rešenje bile na istom mestu.

2. Po dobijanju odobrenja od Carinarnice, podaci iz odobrenja se unose u opciji „Obrada podataka o odobrenju za pojednostavljeno deklarisanje“ koja se nalazi na kartici „Pojedn.postupci“ glavnog prozora programa (Slika 1).

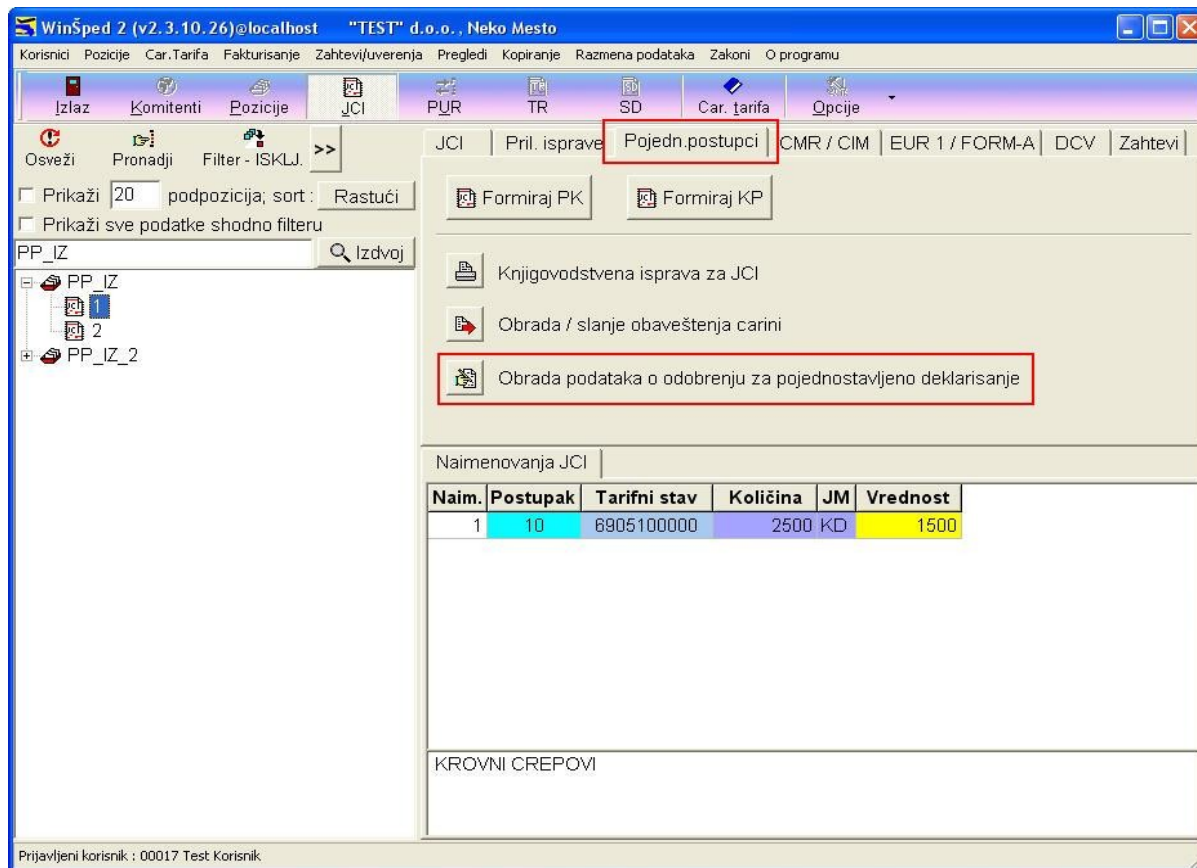

Slika 1

3. Klikom na dugme „Obrada podataka o odobrenju za pojednostavljeno deklarisanje“ dobija se prozor za obradu osnovnih podataka o odobrenju (Slika 2)

Rbr	Post.	Tar.oznaka	Ex.	Trgovački naziv robe
1	10	6905100000	00	KROVNI CREPOVI
2	10	6907909900	00	KERAMIČKE PLOČICE

Slika 2

U gornjem delu prozora unesite opšte podatke o odobrenju, a u donjem delu podatke o robi iz odobrenja.

U slučaju da nosilac odobrenja ima pravo da daje izjave na fakturi o preferencijalnom poreklu robe, odgovarajući broj ovlašćenja za sačinjavanje izjave o poreklu robe na fakturi, moguće je uneti pritiskom na dugme <Izj.na fak.> (dole desno, na Slici 2).

Podaci o ovlašćenju za sačinjavanje izjave o poreklu robe na fakturi se unose preko prozora sa slike 3, za svaku robu iz odobrenja posebno.

Nosilac odobrenja: "TEST 1"

Broj odobrenja za pojednostavljeno deklarisanje robe:
25003 / 5544 / 2009

Redni broj robe u odobrenju: 1
6905100000
KROVNI CREPOVI

Broj ovlašćenja za sačinjavanje izjave o poreklu robe na fakturi:
25003 / 11 / 2009 / 1

CI Broj Godina R.br.

OK Izlaz

Slika 3

4. FORMIRANJE POJEDNOSTAVLJENE DEKLARACIJE („PK“) - Po unosu podataka iz odobrenja, pritiskom na dugme <Formiraj PK>, moguće je automatsko formiranje pojednostavljene deklaracije (Slika 4). U odgovarajuća polja unesite količinu, jedinicu mere i vrednosti robe koja je u konkretnom slučaju predmet pojednostavljene deklaracije i pritisnite dugme <Formiraj JCI>. Dalja obrada JCI se vrši na standardan način, a shodno pravilniku datom u odgovarajućem uputstvu Uprave carina.

Naravno, JCI možete obraditi i „ručno“ tj. ne koristeći automatiku iz programa, a obrađeni JCI možete i kopirati, ukoliko vam je tako lakše i brže.

Formiranje pojednostavljene deklaracije (PK) na osnovu odobrenja. POZICIJA: PP_IJ

Izlaz Formiraj JCI

Nosilac odobrenja: "TEST 1"
Neka ulica bb, Subotica

Rešenje carinskog organa: 25003 / 5544 / 2009

Rbr	Trgovački naziv robe	Tar.oznaka	Ex.	Količina	JM	Vrednost
1	KROVNI CREPOVI	8905100000	00			
2	KERAMIČKE PLOČICE	8907909900	00			

Slika 4

- Po završenoj obradi JCI, „Obaveštenje carini“ (Slika 5) i „Knjigovodstvenu ispravu“ (Slika 6) možete obraditi i odštampati pritiskom na odgovarajuće dugme na kartici „Pojedn.postupci“ glavnog prozora programa.

Obrada obaveštenja o otpremi pošiljke POZICIJA: PP_IJ / 1

Izlaz Štampa Brisanje

Opšti podaci Podaci o robi

Naziv privrednog društva **"TEST" d.o.o.** CARINARNICA: CARINARNICA SUBOTICA
 adresa **Neko Mesto, Neka ulica bb** CI: CI EPD-TEST
 datum 15.09.2009

OBAVEŠTENJE O OTPREMI POŠILJKE

Očekivano vreme otpreme robe, datum i vreme (popunjava se samo u slučaju najave)

Broj i datum odobrenja za pojednostavljeni postupak: 25003/5544/2009 od 10.09.2009

Broj Ovlašćenja za sačinjavanje izjave o poreklu na fakturi: 25003/11/2009

Podaci o poj.dek: PIB podnosioca: 100444886
 Kontrolni broj: 000000
 Identifikacioni broj: T6-367-1
 Vrsta deklaracije (C1-C9): C1

Ime vozara i registarska oznaka: "TEST 3", Beograd (SU 123-456/55-77 SU/RS)

Mesto gde se roba nalazi: "DEF" GmbH, Essen, Strasse 1/DE
 Naziv primaoca: Srbija
 Zemlja otpreme: Bruto/neto težina: Bruto=20000,00 kg ; Neto=19000,00 kg
 Odredišna ispostava: CI TERMINAL - HORGOS 25011
 Rok za predaju robe: 18.09.2009
 Proc.iznos dažbina:
 PIB gl.obveznika, identifikacija bankarske garancije:
 Broj i identitet carinskih obeležja: 2xC556.554,C556.555

Slika 5

Knjigovodstvena isprava za poziciju PP_IJ / 1

Izlaz Brisanje Štampa

KNJIGOVODSTVENA ISPRAVA BROJ

Broj odobrenja Carinarnice: 25003 / 5544 / 2009 Pozicija: PP_IJ
 Podpozicija: 1

Datum knjiženja: Broj i datum dopunske deklaracije:

Vozar: "TEST 3", Beograd
 Naziv primaoca: "DEF" GmbH sedište Essen, Strasse 1 zemlja DE
 Zemlja izvoza: Mađarska
 Poreklo robe:
 Partet isporuke: DAF Horgoš
 Odredišna carinska ispostava: 25011 CI TERMINAL - HORGOS

Ukupna vrednost: EUR 1500
 Broj bankarske garancije: 16437 / 2554 / 2009

Tranzitna isprava: 61050 IZ 1 - / 15.09.2009

ROBA

Naim.	Tar. oznaka	Vrednost	Post.	Broj i vrsta koleta	Bruto	Neto	Trgovački naziv robe
1	6905100000	1500	10 00	22 PALETE	20000	19000	KROVNI CREPOVI

Slika 6

U odgovarajuća polja dopunite potrebne podatke, a ostali podaci će biti automatski preuzeti iz obrađene JCI.

6. Kako ste za svako odobrenje dužni da u propisanom roku podnesete **dopunsku deklaraciju**, istu možete formirati pritiskom na dugme <Formiraj KP>. Pritiskom na ovo dugme dobićete sledeći prozor (Slika 7):

I	Datum	JCI	Broj	Pošiljalac / izvoznik	Primalac	Koleta	Vrednost	Val	K.Br.	Mag.	broj
<input checked="" type="checkbox"/>	15.09.2009	IZ	1	PK	"ABC" d.o.o	"DEF" GmbH	22	1500,00	EUR		
<input checked="" type="checkbox"/>	15.09.2009	IZ	1	PK	123456 "ABC" d.o.o	"DEF" GmbH	18	3000,00	EUR		

Slika 7

Ovde možete videti sve pojednostavljene deklaracije („PK“) u trenutnoj poziciji koje su podnete u izabranom datumskom opsegu (datumski opseg možete menjati). U koloni „I“ možete čekirati pojedinačno deklaracije koje želite uključiti u dopunsku deklaraciju ili ćete najčešće, jednostavno izabrati sve deklaracije iz izabranog datumskog opsega, pritiskom na odgovarajuće dugme. Na ovom prozoru možete i odštampati specifikaciju pojednostavljenih deklaracija i na kraju formirati dopunsku deklaraciju („KP“). Dopunska deklaracija će biti automatski formirana na osnovu podataka iz izabranih pojednostavljenih deklaracija, a dalju obradu ćete vršiti na standardan način, kao i svaku drugu JCI, a shodno pravilniku za popunjavanje dopunske deklaracije, datom u odgovarajućem uputstvu Uprave carina.

Ovo bi u sušti bilo sve što je bitno za sprovođenje pojednostavljenog deklarisanja robe u programu „WinŠped 2“. Za sva vaša pitanja i sugestije molimo vas da nam se obratite.

„WinŠped 2“ TIM